



iFokus Plus

Skicka filer. Större avatar. Öbergänsad inkorg. Visa bilder direkt i inlägget. Flera fotoalbum och mer utrymme.

50kr /kvartal



- Hanna-D Logga ut
- Meddelanden
- Till gästboken
- Min personliga sajt
- Mina inställningar

HEM ARTIKLAR INLÄGG OM SAJTEN LANKAR MEDLEMMAR

SKRIV INLÄGG SÖK PÅ SAJTEN

Grupp: 15 - Sjukdomar & skador

År 2010 2984 ggr

Första olästa Prenumerera Bokmärk Dela & tipsa

[Hantera inlägg](#)

Inlägg på Shetlandspenny

Senaste inläggen

Mina inlägg

Bokmärken

- 01 - Allmänt
- 02 - Avel
- 03 - Utställning
- 04 - Premiering
- 05 - Godkända hingstar
- 06 - Föl
- 07 - Fölboxen
- 08 - Betäckningar & fölning
- 09 - Stammar & blodslinjer
- 10 - Färger
- 11 - Skotsel & hasthållning
- 12 - Foder & utfodring
- 13 - Bruks
- 14 - Utrustning
- 15 - Sjukdomar & skador

bihåleinflammation på hast..	6 svar
Carita	11/11
Sjuk ponny	19 svar
PP	09/11
Lusern	69 svar
veronica-olsson	04/11
Patellaluxation	99 svar
AnnaLundin	04/11
diarre	29 svar
randi	30/10
KNOTTALLERGI	22 svar
zettan	22/10
Tips och råd om återkommande	20 svar
SirH	21/10
var hittar man bra fakta om hä...	5 svar
spikeodumbo	08/10
Matsmältning-Kolik	5 svar
miuljo	01/10
Palsatare igen!	12 svar
annie	30/09
Medfödd "defekt" i svalget?	55 svar
mariajalrup	16/09
Förgiftad av vad?	28 svar
Ann-Christine	14/09
Godartad tumör	13 svar
kajsa-kavat	10/09
Avlivning - vad finns för atte...	45 svar
Hanna-D	07/09
Hosta?	16 svar
polgara	06/09
Nu har vi bestämt oss!	19 svar
balotte	25/08
Knottallergi	20 svar
stallostby	17/08
Nästan alltid lös i magen?	2 svar
Zebben	14/08
Svullen mankam	13 svar
Chilli-Pepper	13/08
Eksem hjälp	23 svar
Prences	11/08

« Nyare inlägg | Äldre inlägg »

- 16 - Hastpass
- 17 - God morgon!
- 18 - Propositioner
- 19 - Om sajten
- 20 - Foreningsfrågor SSS
- 21 - Foreningsfrågor Övriga
- 22 - Reglementen & lagar
- 23 - Säljes
- 24 - Köpes
- 25 - Bete & stallplatser
- 26 - Efterlysningar
- 27 - Föllistor
- 28 - Stuterier
- 29 - Icke hastrelaterat
- 30 - Grattis
- 31 - Fölnamn
- 32 - ESG 2006
- 33 - ESG 2008
- 34 - Minneslunden



AnnaLundin

10-10-19
18:09

Patellaluxation

Jag råkade hämma i min hog med sparade nummer av Shetlandspenny och hittade i nr 2-2001 en mkt läsvärd artikel om problem med patellan - upphakning och luxation

Den fick mig att börja fundera lite - **HAR DU kollat knäna på dina avelsston innan du satte dem i avel?**

Följfråga: Skulle du ta ett sto ur avel om det visade sig att hon lämnade en avkomma med patellaluxation? (man anser det bevisat att det är recessiv nedärvning av defekten, vilket innebär att båda föräldrarna till en defekt avkomma är symptomfria anlagsbärare)

www.hippoteket.se

Ja, alla mina ston är kollade

Ja, några men inte alla ston är kollade

Nej, inget sto är kollat, men jag ska absolut göra det

Nej, inget sto kollat, kommer inte göra det heller

Annat alternativ /vill läsa träden

Totalt antal röster: 180

Kommentera inlägg
Patellaluxation



Vill du annonsera här?

#1

[Hantera inlägg](#)



VeronicaP

10-10-19
19:21

Jag tog mina ston är inte kollade och kommer inte att göra det , fast det är en sanning med meditation .

Skulle något sto visa tendens till det eller någon avkomma hade jag ju kollat upp det (nu tänker jag inte då på unghäst *patella*) vet Anna att alla har det men orkar inte skriva hela.

Dee-Dee är ju faktiskt kollad som 3 åring men de gjorde det samtidigt som hon var inne för hålt utredning som det sen visade sig att de satt uppe vid manken så *ler* , men jag åkte liksom inte in för att kolla just efter upphakning ;)

Veronica Pettersson, medarbetare på gotlandsruss.ifokus
-- Livet fick en skjuts, när vi skaffa russ! --

#2

[Hantera inlägg](#)



sanne

10-10-19
19:23

skrev inga kollade men kommer göra det !

visar något av stona att de bär på denna gen kommer vi ta dem ur avel och hur man gör sen får svaren utvisa.

frågan är om man verkligen vågar börja rota i alla stammar, för det är nog mer förekommande än vad man tror, då genen måste komma från båda föräldrarna.det värsta är nog om man vet om det och sen undan håller sanningen, vet ju några drabbade uppödare som har varit raka o arliga och gått ut med ALL fakta, en stor eloge till er. mkt starkt gjort.

#3

[Hantera inlägg](#)



AnnaLundin

10-10-19
19:29

Jag har inte kollat mina ston, men jag ska göra det.

Det som är viktigt att komma ihåg är att det bara är 50% chans att anlagsbarare nedärver anlaget till sin avkomma. Det är 25% chans att avkomman blir defekt om båda föräldrarna är anlagsbärare.

#1 - unghäst-patella-upphakning har inget alls med patellaluxation att göra. Även om du vet det så fortydligar jag det så att alla andra läsare förstår det!

Patellaluxation beror på att rullkammen i knäet är avplanad på utsidan, så att knäskålen kan glida av den.

Mina inlägg

[utställningar 2011?](#)

[Visa fler inlägg](#)

- Connemara
- Shetlandspenny
- Welshponny

*

* SUPPORT *

A

- Adopterade
- Akvariefisk

Annons:

LÅT OSS LYFTA FRAM DIN BÖN

Skriv din bön här

Skicka

Svenska kyrkan

Annons:

BLI MJAUS FILMSTJÄRNA!

TÄVLA OM KATTMAT OCH KATTFÖRSÄKRINGAR.

→ Klicka här för att läsa om hur det går till.

Folksam

NYHET I BUTIK

KLICKA HÄR

MJAUS

Annons:

35 - Shetland4Fun
36 - MMS och SMS

Patellaupphakning innebär att knäet låser sig i sträckt läge.

Det är viktigt att skilja på dessa båda problem, då både orsak och uttryck är väldigt olika.

www.hipoteket.se

#4

[Hantera inlägg](#)



Billan

10-10-19
20:01

Jag svarade några men inte alla. Två av mina som finns här nu är kända på.

Men som många har fått erfara så är inte ALLA veterinärer kapabla att utföra undersökningen med säkerhet. Det fodras en del erfarenhet att känna på en vuxen häst. Är den dessutom valmusklad blir det ännu svårare.

Kanske vore det ide' att införa på treårspremiering på ston. Men som sagt då med erfarna veterinärer som med säkerhet kan avgöra om det är något fel.

Det är bra att man börjar inse hur utbredd anlaget kan vara egentligen. Vet vi mera är mera upplysta kanske det kan minska spridningen i framtiden.

Frågan för mig är hur ska vi göra med avelsdjur som kommer ur sådana kända linjer men är undersökta och inte har åkomman. Ska vi sortera bort alla i slakten eller bara de som själva har problem ?

Svar på frågan. Ja , jag skulle inta avla vidare på ett sto som lämnat avkomma med luxation.

#5

[Hantera inlägg](#)



VeronicaP

10-10-19
20:12

Fast jag vet vissa säger att för att vara säker på att hästarna är felfria från det så ska man röntga för det kan missas när man känner , fler än jag som har hört det ? Har tom hört det av en veterinär.

Veronica Pettersson, medarbetare på [gotlandsruss.ifokus](#)
-- Livet fick en skjuts, när vi skaffa russ! --

#6

[Hantera inlägg](#)



VeronicaP

10-10-19
20:14

Foldfråga :)

Hur är det med ston som har tex patella upphakning , avlar ni på dem ? Nu tänker jag då inte på unghäst.

Veronica Pettersson, medarbetare på [gotlandsruss.ifokus](#)
-- Livet fick en skjuts, när vi skaffa russ! --

#7

[Hantera inlägg](#)



AnnaFagerell

10-10-19
20:18

Kommer inte kolla mina. Då får man ju kolla tracheal kollaps och även göra test för exem och andra fel också och sträcka sej hur långt som helst. Däremot kommer jag inte avla på någon där man upptäcker det.

#8

[Hantera inlägg](#)



Snuttegos

10-10-19
20:35

Jag svarade att jag inte har mina kollade o inte kommer göra heller. Men säger som nummer #1 att om ngn visar ngt så skulle jag kolla upp de. Är det då så att hon har de så kommer hon att tas ur avel.

[Hantera inlägg](#)

Det här med luxation är en fråga som jag bollat fram och tillbaka sedan i våras och jag har inte kommit till klarhet med hur jag kommer att göra/resonera i framtiden ännu.

Vi fick ett föl med patellaluxation i år. Otroligt tråkigt men folet opererades och kommer kastreras i vinter redan, allt för att han aldrig ska kunna bli far.... Enligt vet som op och efterkontrollerat så läkte han fint och kommer bli fullt användbar som vuxen. Vi kommer dock röntga honom när han passerat ett år för att vara säkra på att allt är ok. Vi har dessutom tre andra föl som KAN bära på genen. och vi har således ett sto som bär på genen.

Min första tanke med mitt sto var att ta henne ur aveln, hon betäcktes dock igen och jag vet ff inte om jag gjorde rätt eller fel, jag vet heller inte om jag kommer att betäcka henne igen... Jag måste få fundera mer på det här.....

När avelsföreningen inte ser så "allvarligt" på dessa genbärare så vacklar jag. Man tar inte hingstar (som kan få 10 tals föl varje år) ur aveln, trots att dom lämnat defekter... det är det som gör att jag vacklar...

Avelsföreningen anser att dessa genbärare mycket väl kan användas i aveln eftersom att: [citat: annars skulle större delen av Sveriges avelsmaterial försvinna. slut citat.](#)

Min moral/samvete kontra avelsföreningen...

Ja, jag funderar fortfarande och kommer säkert fundera länge till.

Det är en otroligt stor och svår fråga eftersom att det finns så lite forskning och ingen DNA karta är gjord.

Drömmen vore om man kunde ta ett DNA prov på sin häst och sedan utifrån det avgöra...

Vi är många som har genbärare i vårt stall utan att veta om det och det tycker

JUST NU
20% RABATT PÅ
SKADEHANTERING
SOM DEN
BORDE VARA.

if..
Lugn, vi hjälper dig.

Annons:

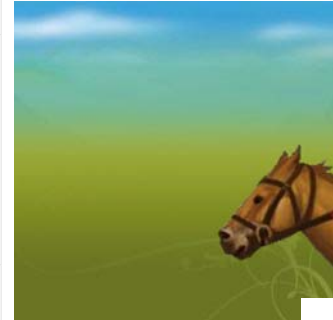

#9



susanne-s

10-10-19
20:38

jag är det mest skrämmande med allt detta.
/Susanne

#10

[Hantera inlägg](#)

polgara

10-10-19
20:43

valde annat alternativ. Har inte kollat mina ston, men skulle nog göra det om det behövs. Dock skulle jag inte avla på ett sto som visar symptom som vuxen. Att unghästar har det är ju inte ovanligt

#11

[Hantera inlägg](#)

annie

10-10-19
22:12

Jag valde alternativet "inget sto kollat och kommer inte att göra det". Har dock ett föl som ev. kan vara bärare och hon ska kollas. Om stona ska kollas får jag fundera på innan jag avlar på dem igen, de är inte ombetäckta i år.

Det jag funderat mycket över är hur anmalingarna kring defekter sköts? Jag har inga belagg för något men jag har fått uppfattningen av att det inte annars särskilt många fall av defekter. Om så är fallet (jag vet inte...) så känns det ju lite märkligt i en ras som uppenbarligen HAR defekter. Vore det inte även där allt ska börja? För att skydda rasen måste ju ALLA medverka... eller?

Finns det någon offentlig lista där man kan läsa om vilka defekter som rapporteras?

#12

[Hantera inlägg](#)

Hanna-D

10-10-20
06:58

Har kollat vissa ston, kommer vid tillfälle att kolla fler.

Patella luxation kan, enligt den veterinär jag pratat med, vara otroligt svårt att upptäcka, framförallt på shetland där knäskålen är väl skyddad/inväddad. Det krävs alltså en på området kunnig veterinär, gärna på klinik så man kan få flera veterinärers åsikter vid tveksamma fall. Man kan röntga men undviker helst då det är väldigt krångligt fick jag till svar.

Den ATG-klinik jag var på var mycket ordentliga, tre veterinärer undersökte hästen utan att prata med varandra, alla kom fram till samma slutsats. Man kände på hästen både stillastående och i rörelse.

Skulle absolut inte avla på ett sto som fått avkomma med PL eller på sto som själv har PL, snacka om att skjuta sig själv i foten. Sen tror jag inte heller att man kan ta bort alla anlagsbärare ur aveln, det är nog alldeles för många.

I Holland undersöker man patellan på treåriga ston, vore verkligen något att ta efter i Sverige, vilket jag påpekade i vår arbetsgrupp på avelskonferensen.

#13

[Hantera inlägg](#)

Moheda

10-10-20
08:07

När min kille visades på utställning vid 6 månaders ålder kommenterade domaren att jag borde kolla upp honom "i knäna". Han fick vid detta tillfälle 6:or på ben och skritt!

Veterinär kollade honom några veckor senare med kommentaren att jag absolut skulle vänta och inte oroa mig. Han var ju trots allt bara föl...

Jag blev rejält skrämmd men valde att gå på vets. rekommendation. JJ fick växa i lugn och ro och visades som två-åring (för samma domare) med 7:a på benen och 8:a på skritten.

Efteråt har jag förstätt att "stelheten" i knän och dåliga rörelser kan hänga i hop med att individen växer.

#14

[Hantera inlägg](#)

zettan

10-10-20
08:25

Jag vet inte om mitt ena holländska sto är kollad i Holland. Men Min Rosa är kollad på veterinärklinik innan jag betäckte henne 2007.

#15

[Hantera inlägg](#)

VeronicaP

10-10-20
08:32

#12 Hanna jag har röntgat bakknäna och de är inte så krångligt, nu var det iof på en new forest men vet folk som röntgat på shettisar utan några problem

Veronica Pettersson, medarbetare på [gotlandsruss ifokus](#)
-- Livet fick en skjuts, när vi skaffa russ! --

#16

[Hantera inlägg](#)

AnnaFagerell

10-10-20
08:35

Jag har också röntgat bakknäna på en ponny där vi misstänkte ev defekt. Dt var inte alls krångligt.

Men om man nu säger att det är så vanligt och att det är så svårt att känna ett fel, varför röntgas inte alla hingstar då som går in. Jag skulle kunna bekosta det på min om man fick in en hingst i avel och det krävdes. Så himla dyrt är det inte

#17

[Hantera inlägg](#)

#12 i all valmning Hanna undrar jag hur du resonerar



susanne-s

10-10-20
11:09

Skulle absolut inte avla på ett sto som fått avkomma med PL eller på sto som själv har PL, snacka om att skjuta sig själv i foten. Sen tror jag inte heller att man kan ta bort alla anlagsbärare ur aveln, det är nog alldeles för många.

Ett sto som fått (även hingst då så klart) avkomma med PL.

Är anlagsbärare, i mitt fall har stoet inte PL själv - inte heller hingsten.

Du menar att hon ..-och hingsten? ska tas ur aveln.

Men vad menar du då med sista stycket... att man **inte** kan ta bort alla anlagsbärare ur aveln...

Får jag fråga hur du resonerar runt hingstarna med denna gen som används i aveln.

I mitt huvud snurrar det maximalt så jag är glad åt att kunna "bolla" åsikter och tankar. Jag dömmar ingen och hoppas att inte själv bli dömd utan vi behöver alla varandra i denna fråga...

Ser fram emot fortsatt diskussion i tråden :-)

#18

[Hantera inlägg](#)

AnnaLundin

10-10-20
11:25

#15 - hur krångligt det är att röntga knän beror nog på vilken vinkel man ska ha på bilderna, skulle jag tro. Men man måste upp med plåtarna i ljumsken på hästen och det är ju inte sådär våldsamt gott om utrymme där på en shettis.

Det var ju ändå inte Hanna som tyckte att det var besvärligt, utan veterinärerna! Skjut inte budbäraren!

#17 - Jag tror att Hanna resonerar som så att hon själv inte skulle avla vidare på en anlagsbärare, men att hon inte dömer någon annan som gör ett annat val. Och att det vore dumt att avla på ett sto som själv har defekten. (Så skulle åtminstone jag själv resonera)

Det är ju ändå så att även om båda föräldrarna är anlagsbärare så är det bara 25% chans/risk att avkomman får defekten.

www.hippoteket.se

#19

[Hantera inlägg](#)

susanne-s

10-10-20
11:41

Om nu de flesta ? anser att vi inte ska avla på hästar som bär på defekta gener tycker jag att ALLA tillsammans borde göra någonting för att få till en ändring i våran avelsförening.

-rådet jag fick från denne var att använd stoet igen om du vill men med en annan hingst (som förhoppningsvis då är fri från denna gen). Den aktuella hingsten får fortsätta i aveln och mina föl var mer än välkomna till framtida premieringar så till vida att dom bara var ev anlagsbärare och inte hade PL själva...

Jag anser att det är feli!

Om vi är många/flertalet som resonerar så så borde det ju till en ändring!

Det finns uppenbarligen flera individer än vi kan tro som lämnat defekter och som ändå används i aveln.

Om jag väljer att /eller inte använda mitt sto som kanske ger max 5 föl till, hur stor är den skadan kontra hingstar som går i aveln som kanske lämnar 5-10 föl per år???

Jag säger med detta INTE att det är rätt att använda mitt sto!

-efter att ha pratat med avelsföreningen så tog jag ett hastigt beslut att betäcka, -jag lovar att jag vacklat määånga ggr efter det...

- mitt sto har inte defekten utan är anlagsbärare....

Enligt op vet på Ultuna i våras så var riskerna 1/20 att få ett defekt föl med två anlagsbärare... men å andra sidan så finns det för lite forskning gjord så det är väl ingen som eg vet... :-)

#20

[Hantera inlägg](#)

polgara

10-10-20
11:53

Om nu inte stoet har PL själv, hur vet man om den är anlagsbärare? Hur kollar man upp det? På ett sto som visar tendens till PL är det ju inga problem att förstå att hon måste bära anlaget, men ett sto som inte visar symptom hur tar man reda på det då?

#21

[Hantera inlägg](#)

AnnaFagerell

10-10-20
12:05

#18 Vem dog 😊 Jag sköt inte iaf... ha ha. Nå jag bara sa att det var inte nåt konstigt här. Men det beror kanske också på utrustningen?

#22

[Hantera inlägg](#)

AnnaLundin

10-10-20
12:09

#20 - Man VET att stoet är anlagsbärare OM hon har lämnat en avkomma med patella luxation, eller OM hon har en förälder som själv har PL. En ponny som har PL har själv anlaget i dubbel uppsättning och då syns det. En ponny som har anlaget i enkel uppsättning går idagsläget inte att identifiera.

(kom också ihåg att det **inte** är upphakning vi diskuterar nu!)

#19 - Det är svårt att råda i ett sånt här fall, jag tycker nog att man kan låta den enskilda uppfödaren avgöra hur man vill göra. Det går nog inte att ta alla anlagsbärare ur avel rakt av. Det är ju ändå inte en dödlig defekt vi pratar om och det är bara 50% chans att anlaget nedarvs.

www.hippoteket.se

[Hantera inlägg](#)

#23

#22 Men om man inte slutar avla på dom som lämnar detta kan det ju bara dyka upp långt efter också. Då är det ju svårare sälla bort sen tycker jag.



AnnaFagerell

Visst är det väl så att båda föräldrarna måste bära på anlaget för det ska slå igenom, eller är det inte så? Så om man betäcker stoet med en annan hingst sen kan hon föra sitt anlag vidare men följungen blir det inget fel på? Men i nästa generation kan det ploppa upp om man tagit fel hingst? Eller är jag ute och cyklar? 😊

10-10-20
12:12

#24

[Hantera inlägg](#)

susanne-s

#23 Ja, Båda föräldrarna måste bära på genen (man kan inte prata om anlag eg) Betäcks en genbärare med en som inte bär på genen så KAN avkomman få genen. Får den genen så KAN denne i sin tur föra det vidare...

Får den första avkomman inte genen av sin förälder så är det sedan fritt i följande generationer.

Anna L, är det verkligen 50% risk i nedärvningen..? Jag har hört att procenten är mindre men det kan ju vara fel.

Av vad jag hört så är det "otur" att en drabbas... det följer inget schema utan kan ploppa upp plötsligt ur tex ett sto även om hon fått 10 föl med en genbärare...

Nej det är nog svårt att ta alla **eventuella** anlagsbärare ur aveln, men de som **bevisligen** lämnat ett föl med Luxation tycker nog jag borde tas ur aveln (jag vet att jag säger emot mig själv, men detta är vad mitt *samvete* säger) :-)

Det som är skrämmande tycker jag är att man inte VET vilka som är genbärare då det mörkas direkt av enskilda uppfödare om ett drabbat föl fods. Drömmen vore mer pengar till forskningen, så att man kan få en genkarta gjord. Då kan man testa föl som fods och så vet man.

10-10-20
12:27

#25

[Hantera inlägg](#)

AnnaFagerell

#22 Men jag vet en hingst som fick två föl samma år med detta felet. Borde det inte vara ganska mycket hingstens fel då eller är det slumpen?

10-10-20
12:32

#26

[Hantera inlägg](#)

Kratern

#25 Du kanske inte har läst det som skrivits ovan?

BÅDA måste ha genen. Det kan inte bara vara hingstens fel.

Jag tycker personligen att man i så fall ska ta både stoet OCH hingsten ur avel om de har lämnat avkomma med luxation.

Då är det ju bevisat att dessa två individer kan föra genen vidare och därför bör dessa inte finnas i aveln.

Att det sen KAN finnas andra genbärare kan man ju inte göra så mycket åt så länge det inte går att bevisa.

Någonstans måste man ju börja om man vill ha bort denna defekt på Shetlandspanny...

10-10-20
13:10

#27

[Hantera inlägg](#)

AnnaFagerell

#26 jag menar att chansen borde väl kunna vara högre än 50% om det är två samma år från samma hingst...

10-10-20
13:20

#28

[Hantera inlägg](#)

AnnaLundin

#27 - nej, det är antingen 0, 50 eller 100% chans. Antingen finns genen eller också finns den inte. Det kan aldrig vara några andra procentsatser, utan det är bara slumpen som gör att du drabbats två år i rad på samma hingst.

www.hippoteket.se

10-10-20
13:25

#29

[Hantera inlägg](#)

Hanna-D

#19 Kanske inte uttryckte mig tillräckligt. Jag skulle inte avla på ett sto som lämnat avkomma med patella luxation. Jag skulle heller inte avla på ett sto som själv har patella luxation. Om ett sto är anlagsbärare eller ej kan jag inte bedöma så att ta bort alla eventuella anlagsbärare - ja, då skulle vi nog inte ha så mycket avelsmaterial kvar.

I övrigt har Anna rätt i hur jag menar i #18, jag dömer ingen som gör det men JAG skulle inte göra det. Det är upp till var och en.







10-10-20
13:27

[Hantera inlägg](#)

Anna jag skjuter inte budbäraren utan talade bara om att det inte alls är så krångligt att göra det vet att de även gör de på shettisföl här i HD så det kan mycket väl bero på veterinärerna om de är villiga att göra det

#30



- Veronica Petterson, medarbetare på [gotlandsruss ifokus](#)
-- Livet fick en skjuts, när vi skaffa russ! --
- VeronicaP
10-10-20
13:38
-
- #31 [Hantera inlägg](#)
-  läste #19 noggrannare nu, där står:
- "Enligt op vet på Ultuna i våras så var riskerna 1/20 att få ett defekt föl med två anlagsbärare... men å andra sidan så finns det för lite forskning gjord så det är väl ingen som eg vet... "
- AnnaLundin
10-10-20
13:41
- I tidningsartikeln jag hänvisade till, nr 2-2001, står om ett långvarigt försök som gjorts i Holland om detta. Jag citerar:
- "Det varade från 1959-1970 och kom att omfatta 49 avkommor till hingstar och ston med/utan patellaluxation som parats i olika kombinationer Ponnyer utan luxation kan antingen vara helt fria från anlaget eller vara symptomfria anlagsbärare, oftast vet man ju inte riktigt vilkendera
- Några resultat från försöket:**
- 1) samtliga elva föl blev defekta efter parningar där både hingst och sto hade patellaluxation
 - 2) Av tjugotre föl efter parningar mellan defekt individ och symptomfri anlagsbärare blev tretton föl normala och tio defekta
 - 3) Av sex föl efter symptomfria anlagsbärare blev fem normala och en defekt
- Man slog fast att försöket visat att patellaluxation hos Shetland troligen har en monogen autosomal (ej könskromosombunden) recessiv nedärvning. Det innebär att båda föräldrarna till en ponny med patellaluxation troligen är anlagsbärare, även om de är symptomfria själva."
- www.hippoteket.se
-
- #32 [Hantera inlägg](#)
-  #31 veterinärerna på Ultuna pratade också om en studie som gjorts i england (el oarna) men det är ff för lite forskning gjord...
Det behövs massor med mer forskning!
Tyvärr har inte jag den tidningen :-)
- susanne-s
10-10-20
14:10
- Ni som varit med längre än jag, Hur går man till väga om man vill önska en ändring i hur avelsföreningen ska ställa sig i vissa frågor?
Luxation finns ju i defektlistan och jag kan ju tycka att avel på en genbärare (som man vet) är att avla på individ som kan lämna defekt och ge onödigt lidande på avkoman. vilket är ett lagbrott.
- Inga fler som vill ha en åsikt i ämnet?
Tycker det är intressant att höra åsikter och hur vi tänker i framtida avelsarbetet med denna defekt.
Så skönt att tråden inte är fylld med spydigheter och elakheter :-)
-
- #33 [Hantera inlägg](#)
-  #32 Kan scanna in artikeln och skicka till dig när jag kommer hem om du vill.
Spydigheterna har jag fått på mailen 😊
- Hanna-D
10-10-20
14:15
-
- #34 [Hantera inlägg](#)
-  #33 Vore toppen Hanna!! Super gärna Tack!
Sådana mail har jag fått hela sommaren.... 😊
- susanne-s
10-10-20
14:23
-
- #35 [Hantera inlägg](#)
-  # 33 Jag skulle också vilja läsa artikel det är jättesnällt om du ville skicka artikeln till mig med.
Jag måste erkänna att jag har inte funderat så mycket på detta men det är ju tydligt att det är bara att börja titta på stona.
Är förekomsten av detta lika stor på både mini och standard?
- Ellinor Johan
10-10-20
14:42
-
- #36 [Hantera inlägg](#)
-  Susanne är det inte att skriva en motion till SSS styrelse ?
- VeronicaP
10-10-20
14:48
- Veronica Petterson, medarbetare på [gotlandsruss ifokus](#)
-- Livet fick en skjuts, när vi skaffa russ! --
-
- #37 [Hantera inlägg](#)



Billan

10-10-20
14:53

Jag är ju som alla vet uppfodare till den aktuella fadern till folet som diskuteras.

Hade jag bara vetat att hingsten i fråga hade detta anlag hade han aldrig kommit till visning. Men nu är han godkänd veterinärt och extriört och lämnat en förlunge med patella luxation, det kan man inte bortse ifrån. Nu får var och en agera efter sitt samvete. Jag är inte ägare till hingsten (och var det inte då han blev godkänd heller) längre och kan inget göra, det är ägarens ansvar. Jag kan bara beklaga det som hänt.

Hingsten har bytt ägare och kontraktet mellan oss brutits, så jag kan inget göra.

För mig är det otänkbart att använda djur i aveln som inte är friska. Men det man inte vet kan man inte råda över, så är det för alla. Man får försöka att göra något åt det istället.

Anlagsbärare till olika saker kommer alltid att finnas i vår avel, det är förmodligen svårt att få vetskap om vilka .. så är det inom alla djurslag. Just hast finns inte så mycket forskning på, det är ju mera på lanbrukets djur.

För några år sedan då olika saker var på tapeten fanns förslag på att vi skulle lägga en liten avgift på folregistreringen som skulle gå till forskning på just shetlandspanny. Men jag tror det rann ut i sanden. Alla var väl inte med på det förslaget och då går det ju inte.

Hoppas att vi nu med enade krafter kan få något bra ur detta, att det verkligen tas med allvar och inte bara glöms bort.

#38

[Hantera inlägg](#)

susanne-s

10-10-20
15:07

#37 Jag tror inte heller att du skulle sålt denna hingst som hingstämne om du vetat... och det är ju just där skon klammer
Man vet för lite om VAR dessa individer finns

Det där med avgift vid folregistrering tycker jag var en bra sak, alla är vi väl måna om att rasen går Framåt!

#36 Tack.

Fler än jag som skulle vara intresserade av att skriva under en sådan motion?

#39

[Hantera inlägg](#)

Billan

10-10-20
15:11

38

Jag skriver med glädje under.

#40

[Hantera inlägg](#)

PP

10-10-20
15:34

Har haft en ponny med patellaluxation, diagnos ställd efter att veterinär palperat knäet. På honom syntes det tydligt att något inte var korrekt eftersom han skruvade hela bakbenet vid "avtrampet".

#9 Hur upptäckte du att folet hade patellaluxation? Syntes det lika tydligt som på min?

Jag har inte kollat mina ston innan betäckning, just för att jag haft första ponnyns rörelsemönster i gott minne. Men kanske lurar jag mej själv, när jag tror att man kan se detta? Kanske finns olika grader av luxation?

Som de flesta andra skulle jag låta kolla upp stona om misstanke fanns. Jag skulle inte avla på individer med patellaluxation - på kända anlagsbärare har jag svårare att ta ställning till. Min ponny fungerade väl som rid- och körhast (på hobbynivå) och blev 33 år gammal...

Vad det gäller SSS:s inställning i frågan (som faktiskt berordes som hastigast under helgens avelskonferens), blir jag tyvärr inte förvånad, men besviken. Att avfärda defekter med motiveringen att vi inte får något avelsmaterial kvar om alla med defekter samt kända anlagsbärare tas ur avel, tycker jag inte bara är rent oseriöst utan visar oxå på en "sopa-under-mattan-inställning" som jag har mycket svårt för.

Alla är nog överens om att det inte ska avlas på osunda individer (i detta fallet de som själva har patellaluxation). Däremot kan jag tycka att presumtiva anlagsbärare (exempelvis syskon till ponnyer med defekt) bör ses på som friska tills motsatsen bevisats, eftersom det faktiskt finns en chans att de är fria från anlaget. Det svåra är de som själva är friska men som lämnat defekt avkomma.

Det **minsta** man kan begära är att information om bevisade anlagsbärare offentliggörs (gäller alla defekter), så att var och en själv kan agera utifrån sitt eget samvete och avgöra om man vill chansa eller ej.

#41

[Hantera inlägg](#)

AnnaFagerell

10-10-20
16:22

Men alltså jag ringde H för några år sedan då jag hade en som hade fel i knäskålen. Det var inte detta ni pratar om här ovan och jag har ett veterinärintyg på vad det var och veterinären sa han aldrig sett nåt liknande. Hästen lever inte idag. Hon togs bort då hon var tre år. Henne såg jag ju att hon var svullen och jag åkte och fick henne kollad. I alla fall ringde jag SH för jag ville anmäla detta och dom sa att det inte var någon mening med det så det blev inte gjort då. Jag har ju intyget så kanske man ska anmäla det nu?

#42

[Hantera inlägg](#)

nej jag har inte kollat mina och kommer inte göra det förrän någon av dom visar problem antingen själv eller på avkommer.



Milla

10-10-20
18:22

Om någon visar något antingen själv eller avkommer så kommer dom inte vara kvar i aveln då jag inte fattar varför man avlar på defekta individer.

Jag skriver också mer än gärna under Susanne.

Själv har jag hela tiden velat ha en veterinärbesiktning liknande den vi har på hingstarna vid premiering av stona men övervägande har sagt att det inte är genomförbart då det kostar pengar.....hm ja men avel kostar pengar.

//Milla medarbetare på [Shetlandspanny](#) och [bokstavsfolk](#)

#43

[Hantera inlägg](#)

Kratern

10-10-21
08:07

#42 "Själv har jag hela tiden velat ha en veterinärbesiktning liknande den vi har på hingstarna vid premiering av stona men övervägande har sagt att det inte är genomförbart då det kostar pengar.....hm ja men avel kostar pengar."

Det där har jag funderat på... Här på Wången är ju sto- och hingstpremieringen samma dag. Det skulle inte kosta många kronor att besikta även stona...

#44

[Hantera inlägg](#)

susanne-s

10-10-21
21:19

#40 När mitt föl föddes gick stoet undan med det direkt, hon gör så första dygnen. Nej jag såg ingenting från början, nu i efterhand när jag ser filmsnuttar från första timmarna så ser jag att "ngt är fel i rörelsemönstret bak" Ett nyfött föl är ju inte så stadig och hagen var ojämn OCH jag hade inte en tanke på ev Patella Luxation, så jag såg det inte.

Däremot såg jag att NÅGONTING var fel, folet viftade ideligen med svansen. Vi behandlade honom hemma för förstoppning - då vi inte sett "gul" avföring pga mamman. Han fortsatte att slå med svansen, men skuttade annars omkring och "busade"

Vi åkte då till Ultuna. Senare fick vi ett telefonsamtal därifrån om att det var PL. Vet känner ju alltid igenom leder pga ev. folsjuka och hade då känt det direkt. Vi bar in honom i boxen där och i den djupa halmbadden såg inte heller vet ngt direkt.

PL finns i olika grader, allt ifrån att folet inte kan resa sig utan blir sittande som en hund - till att leden "hoppar ur" ngn enstaka gång. Dock är leden förskjutbar - i olika stadier - vid PL.

Är någon intresserad så har jag fort dagbok om lilla Dromb på hemsidan from 4/5 www.gullsmyrastuteri.se
På bilden är leden ur...

Ja, jag har skickat en defekt rapport!



Visa bild

#45

[Hantera inlägg](#)

susanne-s

10-10-21
21:59

ca två v efter op



Visa bild

#46

[Hantera inlägg](#)

PP

10-10-21
22:02

#45 Är han fortfarande svullen efter op, eller är det så han ser ut..?

#47

[Hantera inlägg](#)

Hanna-D

10-10-22
09:51

#44 Har läst igenom din dagbok, intressant läsning! Vet du om ponnyen lider av patella luxation? Dvs känner den smärta när patellan luxerar? Lite skrammande att man kan operera, tänk t ex om man opererar ett sto, säljer den och nya ägaren avlar vidare på den... Finns otroligt lite (och dålig) information på nätet,

tyvärr. Din artikel kommer på mailen ikväll 😊

#48

[Hantera inlägg](#)

susanne-s

10-10-22
11:00

#46, 47 Dromb var svullen ett par veckor efter op.

Nu ser han ut som de andra fölen förutom att han är lite ljusare brun där snitten legat.

Ja, det är lätt att luras om man vill, inte ens röntgen skulle kunna visa att Dromb har PL då hans "knäskålar" inte var typiskt PL flata - om man inte noga tittar specifikt efter PL för då ser ju så klart en rut. vet. :-)) I teorin skulle jag kunna visa honom på hingstprem då ingen utom med våld kan få hans knäskålar ur läge idag!

Han är uppstramad i sina senor runt knät och på andra sidan har vet skurit av lite i senan för att den inte ska strama, svårt att beskriva.

Ja dom känner smärta/obehag (därav hans svansviftningar som föl)

Det kan jämföras med att få axeln ur led på oss människor har det sagt till mig, *samma som en upphakning kan jämföras med att ditt knä läser sig...*

Man kan sterilisera ston, det hade varit ett alternativ OM vi fått ett drabbat stof - alt, avliva efter avjning för stoets skull (förutsatt att det genomförs en op innan)

Evlgt tacksam att jag har avelsförsäkring på mina ston, annars hade inte

forsakringen tackt.

Tack Hanna!

#49

[Hantera inlägg](#)



Prensas

10-10-22
12:29

Tänkte dela med mig av min erfarenhet här. Min shettistjej Divina har lite patella, hon är 1 år nu. Men nu när hon går på lösdrift knakar det och brakar mindre i knäna. Igår när vi var ute på promenad knakade det inte alls, så det bådär gott för henne. Ifall jag kommer avla på henne kommer jag defenitivt göra en full vet. undersökning av hennes ben och se så allt stämmer med henne, men det är ju inte alls aktuellt nu efter "som hon e så ung.

Men jag ångrar inte att jag köpte henne, tvärtom. Jag har världens bästa ponny. Skulle aldrig sälja henne, inte för vilka summor i världen. :)

/ Sabina

#50

[Hantera inlägg](#)



AnnaLundin

10-10-22
12:36

#49 - jag hoppas att hon HAR patella, två stycken till och med!

Patella är det latinska namnet på knäskål.

Är det patellaupphakning du menar? Det är viktigt att skilja på upphakning och luxation, då det är två helt skilda saker, som påverkar patellan/knäskålen på olika sätt.

www.hippoteket.se

#51

[Hantera inlägg](#)



Hanna-D

10-10-22
12:53

#48 Vad tragiskt. Om man inte upptäcker att ponnyen har PL så kan den ju gå runt och lida i flera år om jag förstätt det rätt? Man kanske bara märker att ponnyen är ovillig att röra sig eller inte tar i ordentligt när den rör sig. Hade verkligen önskat att det fanns mer information att läsa om detta!

Har f o varit med och opererat två hästar (halvblod) för patella upphakning, jätteintressant men lite otäck!

#48 Hehe vi får se hur slutresultatet blir, dvs om det blir rätt artikel, min icke hästintresserade bror fick ta med sig tidningen hem till sig då vi inte får scannern att samarbeta med min dator 😊

#52

[Hantera inlägg](#)



Minsanne

10-10-22
17:27

Det är inte alls bevisat att patella luxation är en recessiv nedärkning, man tror att det är så, men har inte funnit några som helst bevis för det.

I Holland har man en skala 1 -5 då man bedomer luxation, där man anser att 1-3 inte är av relevant betydelse.

Vid avkommebedömningarna finns det många fall av luxation 1-3 och har inte föräldrarna någon luxation av högre grad så anses det inte vara relevant.

Här på forumet så slår man sig för bröstet och säger att man aldrig skulle avla på en häst med luxation, vilken grad av luxation menar ni då? Det är inte så svart och vitt som dom flesta av er ser det.

Luxation är absolut inte önskvärt i aveln, så där håller jag fullständigt med. Men det är skillnad på luxation och luxation.

Så länge vi inte har någon veterinärbesiktning då stona stamboksförs så kan man inte heller bedöma graden av ev luxation.

I Holland, sen några år tillbaka så kontrolleras AL

LA 3 åringar som ska in i stamboken, på ögon, tänder och patella. Där gör man iaf något åt saken, och för statistik.

#53

[Hantera inlägg](#)



susanne-s

10-10-22
18:21

#52 Med all respekt för dig, men jag ser Ingen skillnad. Genetiskt har dom samma gen. det är relevant för mig.

Vet man om att man har en häst med PL eller ett avelsdjur som lämnat avkomma med PL anser jag att denna/dessa individer bör tas ur aveln. Det spelar väl ingen roll HUR mycket hästen luxerar, genen finns där och kommer alltid finnas där och kan nedärvas till kommande generationer.

Att ta sådana avelsdjur ur aveln tycker jag är att "göra ngt" sedan är det väl bra om man dessutom kan föra statistik på avkommor som KAN ha genen så att man i framtiden kan följa upp dessa avkommor samt deras föl osv...

Har man ett avelsdjur (som man inte tror eller vet har PL) lämnat en avkomma med PL så vet man ju att sitt avelsdjur har genen...

Precis som med mitt sto, Hon kommer inte att betäckas igen.

Då anser jag att jag tar mitt ansvar och "gör något" för att det ska fodas färre föl med genen eller utvecklade PL då det är avel på defekta fel som är emot lagen då det innebär onödigt lidande.

Vad än SSS i dagslaget säger om det.

Vi har så otroligt många avelsdjur i Sverige så jag kan inte se en enda anledning att avla på defekta avelsdjur/ avelsdjur som lämnar defekter. Men alla gör ju som dom själva anser vara rätt och riktigt.

Här är en bild på ett föl, svårt drabbat av Patella Luxation....



Visa bild

#54

[Hantera inlägg](#)



AnnaFagerell

10-10-22
18:46

#53 Kan bara hålla med...

#55

[Hantera inlägg](#)

Minsanne

10-10-22
22:00

Men Susanne, du kan väl ändå inte mena att knäskålen ska vara helt fast? Ngt rörlig är den och skall så vara annars kan ju inte hästen röra sig överhuvudtaget.

Dvs 1-3 på en skala 1-5. Noll 0 finns inte på skalan eftersom det inte finns något knä med 0.

Menar du då att en häst vars knäskål är en 1 eller 2 har en genetisk defekt?

Jag har stark tilltro till dom Holländska bedömningarna. Dom är långt före oss i Sverige, och inte bara inom patella området.

#56

[Hantera inlägg](#)

susanne-s

10-10-22
22:43

#55 Nej Anne, det menar jag inte, hur kan du tyda det jag skriver så fel? OM du syftar på mitt inlägg i #48,

Knäskålen ska inte kunna föras i sidled -UR LED- utan större kraft (på vuxen häst), för då har den troligen något fel i knät.

Jag är fullt medveten om att det finns olika grader av PL.

det beror också på om hästen luxerar Lateralt eller Bilateralt.

Jag vet inte hur Holländarnas system med gradering ser ut.

Vet inte hur dom bedömer.

Men av det du skriver så blir man ju rädd för att använda holländska avelsdjur!

Jag vet inte om långt före är bra om man accepterar defekter i aveln, då ser det

ju ut som här: :-)... :-)

Jag hoppas den här träden kan hållas ren från personangrepp.

Det är toppen att kunna diskutera problemet.



Visa bild

#57

[Hantera inlägg](#)

Milla

10-10-22
23:07

Kan bara hålla med #53 oavsett vilken av mina som skulle få en avkomma med PL eller själv uppvisa att den har det så kommer jag att ta den ur avel.

Det finns så många shetlandspannyer redan så varför måste vi hålla på att producera ännu fler som dessutom är defekta??

Personligen så säger jag bort med alla som är/har defekta gener ja det må så vara att det är många "fina" avelsdjur som i så fall försvinner men för mig är dom inte ett smack fina om dom är defekta.

//Milla medarbetare på [Shetlandspanny](#) och [bokstavfolk](#)

#58

[Hantera inlägg](#)

Minsanne

10-10-22
23:40

Jag menar som så att i Holland har man åtminstone ett system för sin kontroll. I Sverige har vi ingen kontroll alls via vår stambok. Tro mig, Holland är långt före oss vad gäller både defekter och avel i övrigt.

Dom har avkommebedömning, sperma kontroll, linea score, avelsindex och mycket mer.

Forstår inte heller hur du kan tolka att holländarna skulle acceptera defekter. Det är ju det dom inte gör pga ett väl utarbetat och beprövat system o kontroll.

Jag tror inte att någon medvetet producerar shetlandspannyer som är defekta

#59

[Hantera inlägg](#)

VeronicaP

10-10-23
02:10

Ändå kommer det in ston från holland med defekter även hingstar så nog missar även de i sina kontroller

Veronica Pettersson, medarbetare på [gotlandsruss ifokus](#)

-- Livet fick en skjuts, när vi skaffa russ! --

#60

[Hantera inlägg](#)

AnnaFagerell

10-10-23
08:18

#59 Ja och hingstar som lämnat defekter... som Sverige sen bygger sin avel på, skamligt

#61

[Hantera inlägg](#)

PP

10-10-23
09:55

Suck! Varför måste alla diskussioner sluta på samma sätt? Denna "ingen-är-så-bra-som-som-vi-inställning" är verkligen tröttnande. Det är väl jättebra att få veta hur andra avelsorganisationer gör för att försöka lösa den stora frågan om defekter på avelsdjur. Istället för att direkt peka på att systemen inte är perfekta (vilket system är egentligen det?) borde man ställa sej frågan varför SSS väljer att inte göra någonting alls.

Vad det gäller min ponny som hade patellaluxation, visade han aldrig några tecken på smärta, irritation eller ovillighet. Jo, om hovslagaren lyfte bakbenen för högt, men det reagerar å andra sidan de flesta på. Men jag tänker inte påstå att han inte kände av sin luxation, han var ju gudbevars en shetlandspanny och de "gnäller" ju (tyvärr) inte i onödan. Stillastående såg han alldeles normal ut (med tanke på några av bilderna som publicerats i träden).

Det är med anledning av ovanstående jag tycker det är svårt att ta ställning till avel på ponnyer som själva är friska men som lämnat defekt avkomma. Jag kan säga att jag har en helt annan inställning till exempelvis krumma fol som oxå har autosomal recessiv nedärkning. Där skulle jag inte tveka för en sekund att ta

föräldradjuret ur avel, men då är det oxå en defekt som leder till att folet måste avlivas (eller åtminstone borde göra det).

Utan att på något vis försöka framhäva mej själv, så tror jag att min ponny's defekt hade passerat väldigt många obemärkt förbi. Det gör ju att man undrar över hur utbrett det egentligen är...

#62



Ellinor Johan

10-10-23
10:00

#55 Resultaten av veterinärbesiktningen vid stambokföringen finns den redovisad någonstans offentligt?

Om man har ett sto från Holland kan man skriva någonstans och fråga om resultatet på veterinärkontrollen?

Det vore jätteintressant att veta vi är ju ganska många som har importerat från Holland. Det vore önskvärt att veterinärbesiktningen vid stambokföringen följde ponny'n som ett pass gör vid försäljning. Det känns som om det är ett jätteviktigt papper.

[Hantera inlägg](#)

#63



Minsanne

10-10-23
11:42

Om hästen är antagen i stamboken så är den ok veterinärt, du ser det ingen annanstans än i passet. Är den visad för stambokföring och inte klarat det veterinärt så står det också i passet samt att passets färg byts ut och ponny'n sätts i registerboken istället.

[Hantera inlägg](#)

#64



susanne-s

10-10-23
11:59

#63 men då kan den alltså, om jag förstår dig rätt, Luxera på en skala från 1-3? Var kan man hitta info om hur Hollandarnas gradering ser ut? Skulle vara intressant att veta tex vad en 3.a är.

grad 5 borde sannolikt vara som foien i ovanstående bilder..? Funderar på var mitt fol skulle hamnat, som kunde stå gå tom galoppa, trots att leden "gick ur" i varje steg.. är han en 4.a... eller vad..? för att en 3.a ska vara ok, borde det vara en enorm vidd mellan graderna.

Dessa hästar HAR då sannolikt Luxation (defekten) och är inte endast genbärande för en frisk häst kan ju inte behöva graderas... eller har jag fel?

[Hantera inlägg](#)

#65



Prensens

10-10-23
12:09

#50 Jo det är patellaupphakning jag menar. :)

[Hantera inlägg](#)

#66



susanne-s

10-10-23
16:40

Märta, Hans eller någon annan som vet... Hur ställer man sig mot Patella Luxation i Moderlandet?

[Hantera inlägg](#)

#67



Billan

10-10-24
11:41

Det finns en ganska bra artikel skriven av vet. Berit Wallin angående patella luxation på hund. Det finns en bild som visar så det är enkelt att förstå.

Hon beskriver också vilka problem som uppstår samt operations tekniker. Hon tar även upp tankar runt fortsatt avel. Finns också en beskrivning i grader 0-3 och vilka symptom graderna innebär.

Nu är det ju hund. Artikeln heter:

Diagnosen är patellaluxation och är publicerad i hundsport. Den är daterad 6/5-2010, vet inte om det är nummret på tidningen..

[Hantera inlägg](#)

#68



Minsanne

10-11-01
15:33

Det är ganska märkligt att läsa denna tråd

Alla säger att dom skulle aldrig avla på "en som bevisligen lämnat en avkomma med PL. Andå har du Susanne betäckt mamman till ditt PL föl igen. Var i ligger då logiken, hingsten trycktes ner och skall tas ur avel, men stoet avlar du ändå vidare på. Jag förstår inte riktigt hur du tänker där.

Tydligen kan man också anmäla defekterna till SH utan det minsta bevis t.o.m. anonymt, vilket också är extremt märkligt.

Jag trodde man gjorde en mer ordentlig utredning med veterinärintyg, röntgen och allt, som man gör i t ex Holland.

Hur många av er vet t ex att fång på en hingst är kassationsorsak?
Handen på hjärtat ... hade ni kasserat er hingst om han fick fång?
Varför gäller detta inte då stona? Nå ... stona betäcker vi i stället för att hålla sjukdomen i schack. 🙄

Vi har brev-ledes påtalat till en uppfödare att deras hingst har gett en avkomma hos oss med PL, men har inte fått någon reaktion av denne ägare. Trots att det är en av dom som slår sig för bröstet och framgår som duktig i denna tråd.

[Hantera inlägg](#)

Dubbelmoral?

Dom skulle aldrig avla vidare på en sån individ. Dom skulle bums tas ur avel. Jo, det är nog lätt när det gäller andras hästar.
Men händer det ens egna, då blundar man.

Det är lätt att vara den med pekpinnen 😊

#69

[Hantera inlägg](#)



PP

10-11-01
16:13

#68 Nja, "alla" har väl snarare skrivit att de aldrig skulle avla på en individ som **själv** har patellaluxation...

#70

[Hantera inlägg](#)



Kratern

10-11-01
16:29

#68 En nyfiken fråga... Har nämnda sto fått fler föl efter detta?

#71

[Hantera inlägg](#)



susanne-s

10-11-01
18:53

#68 Ja som jag skrivit i tråden så har mitt sto betäckts. Så är det, jag ångrar det idag.
Men efter att ha pratat med Avelsnämnden (i maj i år) efter att mitt föl fodts och den jag pratade med sa att Betäck! med en annan hingst så litade jag på nämnden och gjorde så...
Ett hastigt beslut som jag inte kommer att göra om. Mitt sto kommer att tas ur aveln och hon kommer inte säljas vidare så en ev dräktighet efter försäljning kommer inte att bli aktuell.
Mitt Sto har inte själv Patella Luxation men eftersom att hon fått ett defekt föl så vet man att hon (och hingsten) är genbärare.
Någon av hennes föräldrar har genen osv...
Precis som hingsten hon betäcktes med. Han har genen och Någon av hans föräldrar har genen. Det är fakta!

Jag tror inte att en hingst tas ur aveln efter en anonym anmälan, det kollas rimligtvis upp :-)
I mitt fall gjordes inte anmälan anonymt och jag var noga att tala om vilka avelsdjur det handlade om och att fölet var undersökt / ULåd/ röntgad och op på klinik.
VAR Anne trycker jag ner Hingsten i frågan.
Är det kanske så att du kastar skit på mig efter som att du själv är drabbad då hingsten kommer ur dina linjer....
Ja, man ska nog stada på sin egen bakgård innan man kastar skit på någon annans...
Jag har inget att dölja jag har varit uppriktigt med detta från första början. Dessutom står jag för det jag säger/skriver!
Jag tycker rasen är viktigare än prestige och stolthet... och pengar
Det är bara, och ingenting annat -än våra djur som drabbas av detta ravspel.
Det är för mig under all kritik och bara sandlåde nivå.
/Susanne

#72

[Hantera inlägg](#)



susanne-s

10-11-01
19:00

#68 Då det inte idag på något sätt går att "se" att en häst är genbärare (mer än om den lämnar en defekt fölunge) så GÅR det inte att undersöka, utreda, röntga mm för att se om hästen är genbärare (Inför en defektrapportering)
Om Hollandarna gör det så är det ju fullt förståeligt att det slinker igenom genbärare :-)) och när dom tydligen accepterar luxation på en skala 1-3 så är det ju heller inte märkligt att det då finns så många 1-3 i aveln. Då tillåter dom avel på defekta djur så länge dom håller sig till den skalan.
Märkligt tycker jag.

#73

[Hantera inlägg](#)



Minsanne

10-11-01
21:17

Jag tror du missuppfattar mig lite.
Jag menar inte att slänga skit på din bakgård. Men vad jag hörde så gick du ut rätt hårt mot hingsten i fråga och min undran var då var i logiken detta låg när du betackte stoet igen.
I mina öron så lät det inte som om du tyckte det var så allvarligt med PL då.
Såvitt jag vet så är våra hingstar inte drabbade, såvitt jag vet så har ingen av mina hingstar lämnat någon avkomma med PL
Vet du annorlunda så får du gärna berättade det för mig.
Det var heller inte dig jag menade då jag skrev om SH och defekttistan.
Ä jag står fortfarande för vad jag skrev att jag tycker detta är dubbelmoral. Personligen tycker jag att det är långt mycket värre att avla på t ex krumma gener/linjer än på PL som man inte ens med säkerhet vet om den kommer från bägge föräldrarna.

#74

[Hantera inlägg](#)

#73 Anne, Jag har ALDRIG "gått ut rätt hårt mot hingsten"
Hingsten ägs av min vännina och vi pratade om vad som hänt när det var aktuellt.
Jag frågade nämnden INNAN jag gick ut med detta hur avelsdjuren skulle



susanne-s

drabbas och har efter det inte skiljt på individerna alls.
Har inte använt hingsten då han inte finns hos mig :-)

Nu ett halvår senare när jag fått mer tid att tänka igenom detta så går min "tanke" isär med SSS och jag kommer inte använda avelsdjur som **bevisligen** lämnat defekter.

10-11-02
07:48

Eventuella genbärare kommer jag att använda (- tror jag, det är inte aktuellt än på några år) tills dess att det isf visar sig att de bär på genen. Eftersom att det inte finns ngt sätt idag att ta reda på om hästen är genbärare

#75

[Hantera inlägg](#)

Kratern

#73 Du missade att svara på min fråga i #70

10-11-02
08:04

#76

[Hantera inlägg](#)

Minsanne

#75 Vilket sto menar du? Det enda stoet som har diskuterats är ju Susannes sto. Du får fråga henne.

10-11-02
09:40



iFokus

Eksem - Ny behandling

Lindrar klåda och eksem på 1 vecka Citat
i Läkartidningen, Allergia mm

10-11-12
21:55

#77

[Hantera inlägg](#)

Billan

Agarbyte gjort på hingsten 27/4-10. Alltså ny ägare då folet föddes.

10-11-02
09:53

#78

[Hantera inlägg](#)

susanne-s

#77 ja du ser :-) då var det inte min väninna som ägde honom...

#75 ang mitt sto så har du svaret bla i #71 :-)

10-11-02
16:07

#79

[Hantera inlägg](#)

Kratern

#76 "Vi har brev-ledes påtalat till en uppfödare att deras hingst har gett en avkomma **hos oss** med PL, men har inte fått någon reaktion av denne ägare. Trots att det är en av dom som slår sig för bröstet och framgår som duktig i denna tråd. Dubbelmoral?"

Var det kanske inte ert sto? I så fall har jag missuppfattat ditt inlägg...

10-11-02
16:49

#80

[Hantera inlägg](#)

Kratern

#78 Nej, det var inte ditt sto jag menade... 😊

10-11-02
16:50

#81

[Hantera inlägg](#)

Minsanne

#79 Varför vill du veta vem som var mamma till PL avkomman, men inte vem som var pappan? Det må hända att jag missuppfattar dig nu, men det låter lite konstigt

10-11-02
17:45

#82

[Hantera inlägg](#)

#81 Kanske om ni har tagit det stoet ur avlen "med tanke på att det har lämnat en avkomma med PL det var de hon menade inte så svårt att förstå faktiskt.

Då du har skrivit så här :

VeronicaP

*Vi har brev-ledes påtalat till en uppfödare att deras hingst har gett en avkomma **hos oss** med PL, men har inte fått någon reaktion av denne ägare. Trots att det är en av dom som slår sig för bröstet och framgår som duktig i denna tråd. Dubbelmoral?"*

10-11-02
23:45

För om ni har påökat för hingstägaren att deras hingst har lämnat en PL avkomma hos er så måste ju stoet vara erat och då borde ni ju ha tagit den ur avlen eller ?

Veronica Petterson, medarbetare på [gotlandsruss.ifokus](#)
-- Livet fick en skjuts, när vi skaffa russ! --

#83

[Hantera inlägg](#)

Stoet exporterades för två år sedan. Upptäckten av PL på avkomman gjordes nyligen då avkomman skulle kollas veterinärt för att ev visas fram som hingst i vår.

Minsanne

10-11-03
00:00

#84

[Hantera inlägg](#)

#83 ok en föld fråga då har ni meddelat de som ni sålde stoet till att den har lämnat en avkomma med PL ?

VeronicaP

Hur många av de hingstarna som kasseras på hingstpremieringen med PL är anmälda på defektlistan , gör premieringsnämnden det eller vad, vet att det varit några som har blivit det eller kastreras de hingstarna och används eller avlivas de ?

10-11-03
01:10

Veronica Petterson, medarbetare på [gotlandsruss.ifokus](#)
-- Livet fick en skjuts, när vi skaffa russ! --

#85

[Hantera inlägg](#)

#84 En gissning från min sida är att de hästarna inte anmäls. (av nämnden iaf) Denna gissning utifrån att man inte ser så allvarligt just på PL.....
-Men jag hoppas jag har fel!

susanne-s

10-11-03
07:38

#86

[Hantera inlägg](#)

84 & 85

Hur många tror ni det föds med fel som finns på defektlistan som rapporteras ? Eller hur många som tas bort i ett senare skede som blir anmälda ?

Billan

Det är ju det som är det stora problemet. De kommer aldrig till kännedom, för någon.

10-11-03
08:58

#87

[Hantera inlägg](#)

#86 Det är fel alltihop men vad dom två ovan menar är väl att om nämnden inte behagar anmäla det på hingstar som detta visat sej på så ger dom väl inget bra intryck åt uppfödarna...

AnnaFagerell

10-11-03
09:10

#88

[Hantera inlägg](#)

Avelsvärderingsresultat kan används till informationsinsamlande och forskning.

Veritas odium parat 🙄

Kris_J

10-11-03
10:01

#89

[Hantera inlägg](#)

#81 Nej, jag vill inte veta VEM som är mamman Bara om det fortfarande avlas på henne....

Antar att man avlar på henne dit hon exporterades?

Kratern

10-11-03
10:53

#90

[Hantera inlägg](#)



susanne-s

Men visst kan det vara bra att veta VEM hon är, om hon nu lämnat ett defekt föl. Det är väl vad vi alla vill uppnå. Att vi får veta vilka avelsdjur som lämnar defekter!!

10-11-03
10:56

#91

[Hantera inlägg](#)



VeronicaP

Men de som äger/ägde de hingstarna som kasserades pga PL borde ju även de anmäla det själva i såfall , fast innan de gör de kan man ju själv göra en röntgen på en djurklinik för att vara säker på att det är de felet hästen har om man är osäker.

10-11-03
10:57

#88 Ja precis för det går väl att läsa på SH 's sida vilka som blev kasserade pga av veterinära fel eller har jag fel för mig ?

Veronica Pettersson, medarbetare på [gotlandsruss.ifokus](#)
-- Livet fick en skjuts, när vi skaffa russ! --

#92

[Hantera inlägg](#)



Kratern

10-11-03
10:59

#90 Jo, naturligtvis. Men inte här på forumet.

#93

[Hantera inlägg](#)



Kris_J

10-11-03
11:09

#91 Ja alla avelsvärderingsbevis finns med beslut, även de kasserades.

Veritas odium parat 🙄

#94

[Hantera inlägg](#)



Billan

10-11-03
11:33

Javisst går det att läsa på de som kommit fram till visning. Men det är väl knappast troligt att de som verkligen har en defekt kommer så långt.

Vem åker och visar en häst med rörelsestörning, utan tagel (exem) eller bettfel på premiering ?

Nej saken är den att dessa fölungar tas bort. Sen avlas det vidare på foraldradjuren.

#95

[Hantera inlägg](#)



AnnaFagerell

10-11-03
12:03

#94 Jag vet dom som visat exemhästar på premiering... även dom som avlat på exemhästar...

#96

[Hantera inlägg](#)



VeronicaP

10-11-03
14:10

#94 det har väl visats fram hingstar med PI tex inte alla som visar symtom överhuvudtaget att de har det ju, sen så kan man inte säga att alla tar väck dem innan osv

Veronica Pettersson, medarbetare på [gotlandsruss.ifokus](#)
-- Livet fick en skjuts, när vi skaffa russ! --

#97

[Hantera inlägg](#)



Billan

10-11-03
18:38

96
Var just det jag skrev. Man åker inte med en som man VET har problem.

Tar även upp en annan sak som jag skrev tidigare. i inlägg # 37

Gällande köpekontraktet mellan mig och köparen av hingsten. **Hingsten är till fullo betald och allt i sin ordning. Kontraktet har följts och vi har inget otalt med varann.** 😊

Jag är ju klumpig att ut trycka mig i skrift. Borde skrivit kontraktet har fullföljts istället för brutits. Har någon flera funderingar går det bra att kontakta mig.

#98

[Hantera inlägg](#)

Svarade iaf: Nej mina ston är inte kollade och kommer inte göra det heller. Skulle ngn av stona lämna avkomma med PL så kommer hon tas ur aveln.

Alla defekta ponnyer, ston som hingstar ska i mina ögon ej användas i avel, oavsett vilken defekt eller ev nedärvida sjukdomar det än må vara.

exitingsvillan

10-11-04
00:21

Fång är väl den sjukdom jag känner mig aningen kluvan i. Skulle faktiskt aldrig använda ett fångsto i aveln, då jag aldrig skulle vilja riskera att stå med ett hogdräktigt sto med fång.

Däremot är jag inte lika säker när det gäller att använda hingst tidigare fång, till mina ston.

Anledningen är främst att fång kan utlösas på vilken individ som helst egentligen, finns det ngn forskning som visar att vissa lättare får fång och att det isåfall nedärvs?

-Anna-

Medarbetare på [Dressyr](#)

#99

[Hantera inlägg](#)

AnnaLundin

10-11-04
00:41

#98 - det finns ganska mycket fler svar på fånggåtan nu än för bara några år sedan, men det finns inga enkla svar. Det är väl snarast så att det finns större populationer som är mer känsliga än andra och vissa blodslinjer kan utmärka sig. Men det är inte alls så enkelt som med patellaluxation, att det verkar vara en enda gen som orsakar det. Utan det är nog betydligt mer komplext än så.

www.hippoteket.se[Upp till inläggslistan](#)**Kattmat**

Vi har nästan alla kattfoder Vi levererar till din dorr för 19kr

Kattkeramik

Gullig och dekorativ kattkeramik olika utförande, färger och ändamål

Google-annonser

Kommentera inlägget

Bifogad fil: Video-URL:

Vårt nätverk av communities

Hem & Familj

Adopterade, Arbete & karriär, Barn, Barnens, Barnlöshet, Compact Living, Friluftsliv, Godmanskap, Gravid, Hemmet, Man, Relationer, Singelforäldrar, Tonåringar, Tvillingar

Kropp & Sjä

Allergier, Andlig utveckling, Astrologi, Beroenden, Bodyart, Bokstavsfolk, Cancer, Diabetes, Druid & Shaman, Ensamhet, Epilepsi, Existens, Feng shui, Fibromyalgi, HBT, Healing, Här, Hälsa, Häxor, Hörselskadade, Insidan, Jesus, Karbohydrater, Kolhydrater, Kost, Kvinna, Mag- & Tarmsjukdomar, Medialt, Misshandel, Mobbing, Personlig utveckling, pH-balans, Psykologi, Reumatism, Rörelsehinder, Självkänsla, Skuggfolket, Sorg, Stress, Stroke, Svåra tider, Synskadade, Tarot, Träning, Viktminskning, Ängestsjukdomar, Atstörningar, Övernaturligt

Datorer & Prylar

Bildredigering, Datorn, Hemmabio, Hemsidor, Hifi, iPhone, Mobiltelefoner, Nintendo, Playstation, webbutveckling, Xbox

Kultur & Nöjen

Arkitektur, Datorspel, Days of Our Lives, Fantasy, Film, Konstnärer, Litteratur, Musik, Nattsudd, Opera, Pilsnerfilm, Poesi, Science Fiction, Skrivlust, Skvaller, Språk, Teater, The Sims, Trackmania, TV, Twilight, World of Warcraft

Djur

Akvariefisk, Arabiska fullblod, Barf, Bichon, Blandrashundar, Brukshundraser, Burmilla, Chinchilla, Connemara-ponny, Cornish Rex, Devon Rex, Djurannonser, Djurhem, Djurparker, Djurskydd, Djurtransport, Dvarghamster, Dvargkaniner, Engelskt Fullblod, Exotiska Djur, Fåglar, Gecko, Gerbiler, Gotlandsruss, Häflinger, Hamster, Hermelinkanin, Hittkatter, Hundar, Igelkott, Iller, Insekter, Irish Cob, Islandshäst, Jack Russell terrier, Jättkanin, Kanin, Kaspisk häst, Katter, Kattpolisen, Kennel, Kräldjur, Lantdjur, Ledarhund, Lejonkaniner, Maine Coon, Marsvin, Mus, Natural Horsemanship, New Forestponny, Norsk Skogkatt, Omplacering, Ormar, Papegojor, Perser, Ragdoll, Reptiler, Retriever, Ridtravare, Rättor, Sheltie, Shetlandspanny, Siames, Spetsar & urhundar, Sphynx, Teddykaniner, Tävlingshundar, Undulater, Vallhundar, Welshponny, Vinthundar

Sport & Fritid

Bandy, Bergklattring, Bordshockey, Camping, Dragracing, Dressyr, Flugfiske, Flyg, Formel 1, Fotboll, Fågelskådning, Fälttävlan, Galopp, Grottforskning, Handboll, Hockey, Hästhoppning, Kajak, Kaninhoppning, Motorcykel, Ponnytrav, Resor, Ridsport, Rollspel, Segelflyg, Speedway, Spel, Sport, Svensk natur, Trav, Westernridning

Omvärld, Karriär & Vetenskap

Arkeologi, Astronomi, Bloggande, Brott, Buss & spårvagn, Filosofi, Frilans, Goda Nyheter, Illuminati, Indianer, Jobb, Juridik, Konsumentmakt, Kreativitet, Ledarskap, Marknadsföring, Miljö, Myter, Politik, Reklam & Media, Skepticism, Starta eget, Studier, UFO, Uppfinningar, Ursprungsfolk, Utomjordiskt

Geografi & Historia

Adeisliakter, Allmoge, Antikviteter, Engelholmiana, Epoker, Forhistoriskt, Hembygdsforskning, Japan, Kungahuset, Medeltiden, Militärhistoria, Mänvasen, Proveniensen, Släktforskning, Vilda Västern, Världskrigen

Hantverk & Hobby

Amigurumi, Djurfoto, Florist, Foto, Frimärken, Glaskonst, Hastfoto, Inredning, Keramik, Knyppling, Modellbygge, Modellfoto, Motor, Pysse, Scrapbooking, Smide, Smyckestillverkning, Spokbilder, Teckning, Textilhantverk, Trådslojd, Trädgård

Det Goda Livet

Bakverk, Choklad, Humor, Julen, Klockor, Livskvalitet, Matbröd, Matlust, Mode & skönhet, Shopping, Sommar, Svamp, Vegan, Vegetariskt, Whisky, Vin, Öl

Ekonomi & Finans

Aktier, Daytrading, Derivat, Fundamental analys, Miljonär, Privatekonomi, Teknisk analys

[OM IFOKUS](#) | [KONTAKTA OSS](#) | [ANNONSERA](#) | [TILLGÅNGLIGHETSINFORMATION](#)
[BLOGGAR](#) | [FOTOALBUM](#) | [ALLA SAJTER](#)

© Copyright Internetfokus i Sverige AB - <http://www.ifokus.se/>